

NOTA TÉCNICA

¿Cómo usar la opción combos/paquetes?

OBJETIVO

Informar al cliente sobre cómo utilizar la opción de combos y paquetes.

ALCANCE

La aplicación de uso es válida solo para el SICO Punto de Venta.

DESCRIPCION

1.- Ingresar al MODULO VENTAS opción Combos/paquetes.



2.- Una vez abierta la ventana de combos/paquetes:

1.- Definir el nombre del combo/paquete

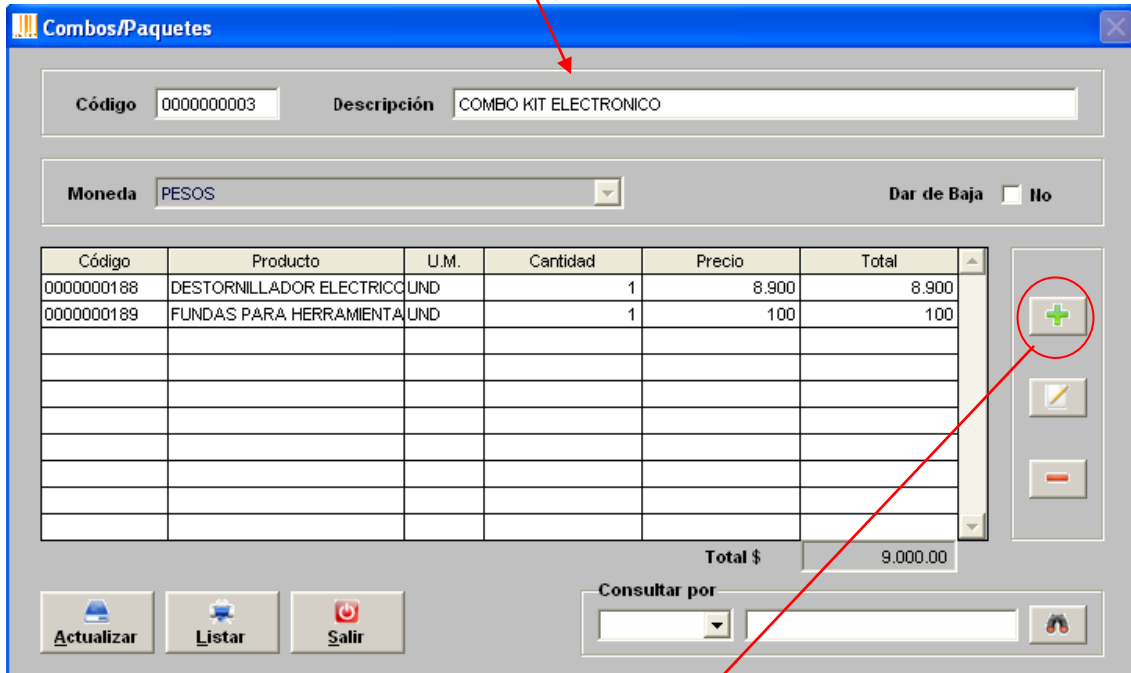

Combos/Paquetes

Código: 000000003 Descripción: COMBO KIT ELECTRONICO

Moneda: PESOS Dar de Baja: No

Código	Producto	U.M.	Cantidad	Precio	Total
0000000188	DESTORNILLADOR ELECTRICC	UND	1	8.900	8.900
0000000189	FUNDAS PARA HERRAMIENTA	UND	1	100	100

Total \$ 9.000.00

Consultar por: []

Actualizar Listar Salir

2.- Agregar los componentes que se incorporarán el combo

3.- Ingreso de los componentes del combo

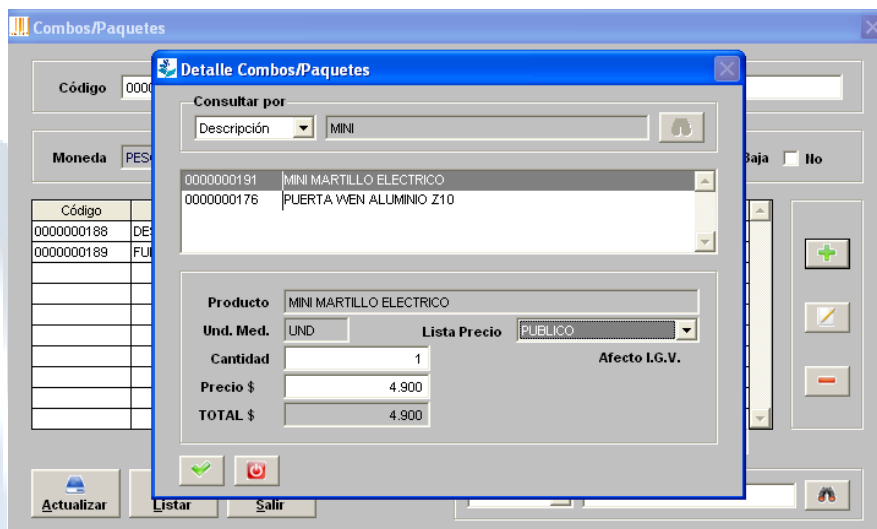

Detalle Combos/Paquetes

Consultar por: Descripción: MINI

Código: 0000000191 MINI MARTILLO ELECTRICO
0000000176 PUERTA WEN ALUMINIO Z10

Producto: MINI MARTILLO ELECTRICO

Und. Med.: UND Lista Precio: PUBLICO

Cantidad: 1 Afecto I.G.V.

Precio \$ 4.900

TOTAL \$ 4.900

Actualizar Listar Salir

1.- Se busca el componente del combo

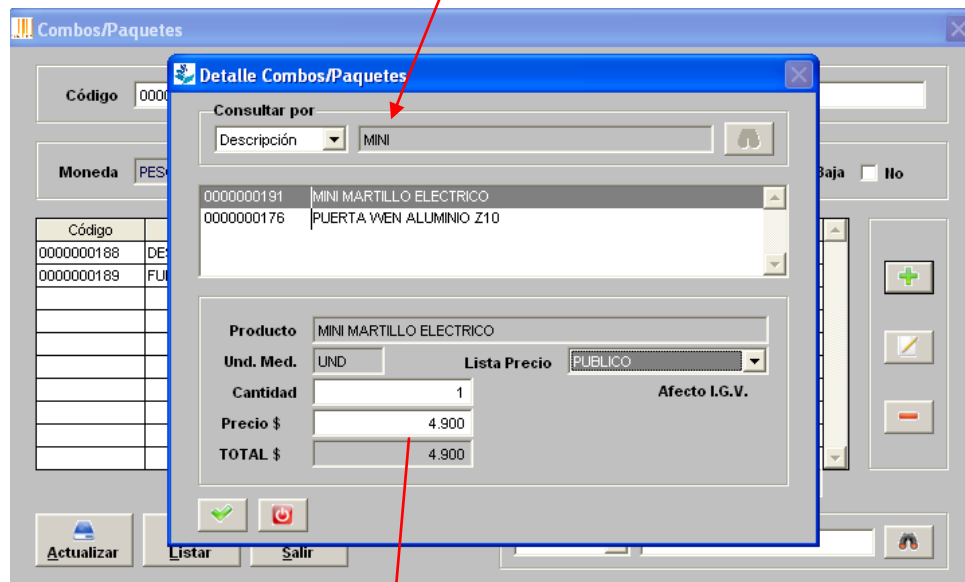

2.- Se ingresan los datos requeridos relacionados a la cantidad de componentes que serán parte de la venta del combo y se selecciona la lista de precios a la que pertenece, en caso de no contar con un precio en la lista de precios, el precio se puede ingresar directamente. Luego de dar un click en el check VERDE 

4.- Una vez listo el ingreso de los componentes se procede a aceptar:

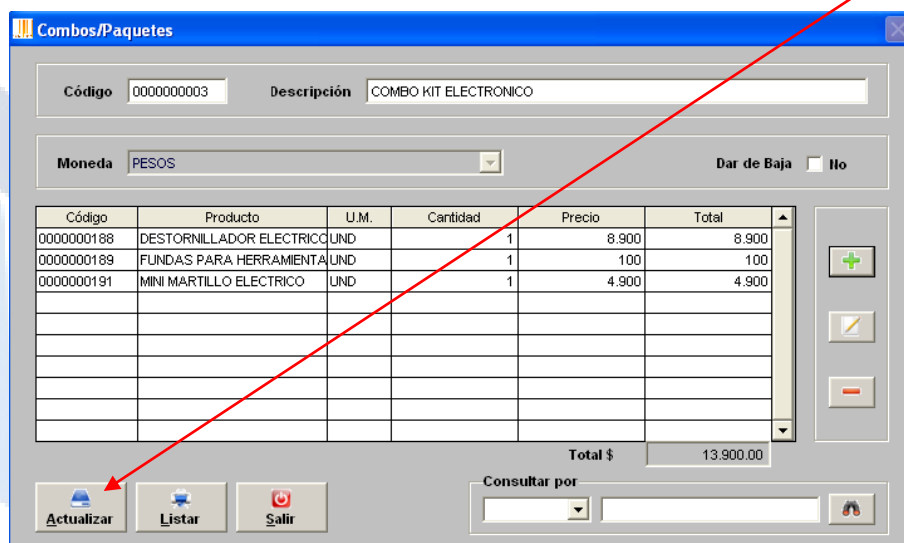

Es importante revisar el stock de los componentes que serán parte del combo/paquete, si no posee stock de los productos es recomendable realizar un ingreso de stock.

5.- Venta del combo:

Para realizar la venta del combo/paquete debe ingresar al módulo

PUNTO DE VENTA,  una vez dentro de la pantalla PUNTO DE VENTA deberá presionar la combinación de teclas **ALT + C** para que se despliegue la ventana que contiene todos los combos y paquetes “armados”.

1.- Seleccionar la cantidad de “combos” a vender y presionar enter.

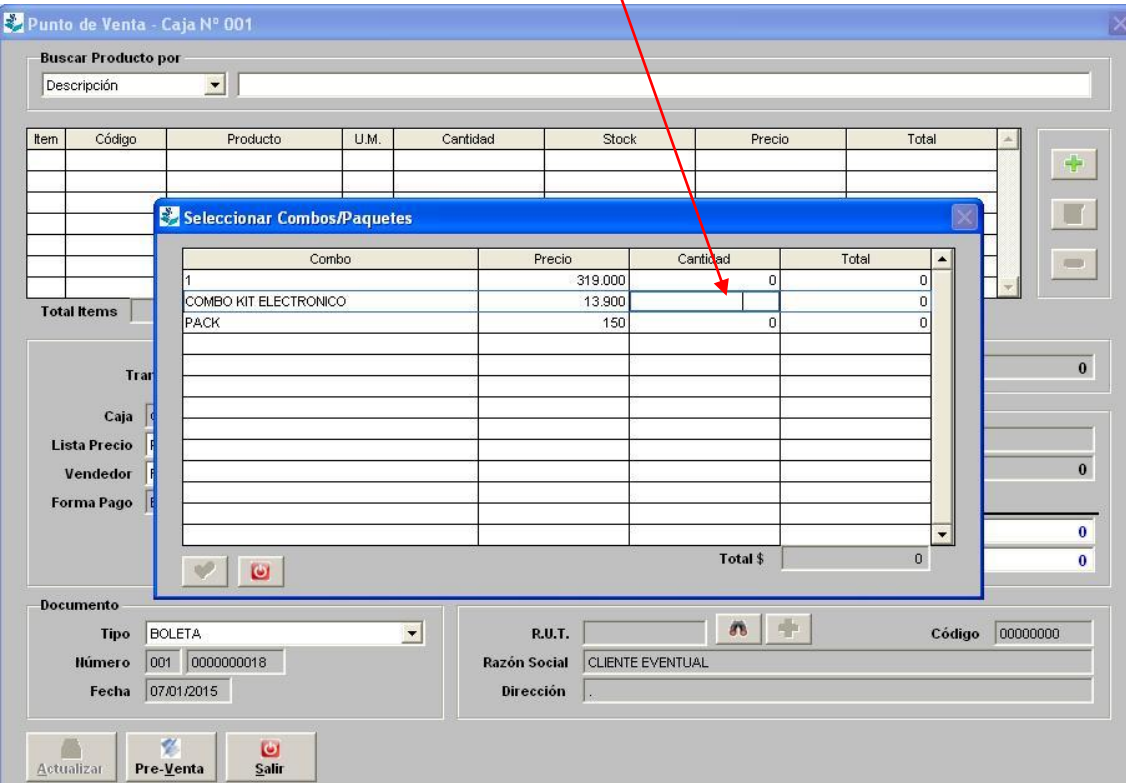

The screenshot shows the 'Punto de Venta' software interface. A dialog box titled 'Seleccionar Combos/Paquetes' is open over the main window. The dialog box contains a table with the following data:

Combo	Precio	Cantidad	Total
1	319.000	0	0
COMBO KIT ELECTRONICO	13.900	0	0
PACK	150	0	0

A red arrow points from the text above to the 'Cantidad' column of the dialog box table. The main window shows a search bar, a table with columns 'Item', 'Código', 'Producto', 'U.M.', 'Cantidad', 'Stock', 'Precio', and 'Total', and various form fields for transaction details.

Se mostrará en pantalla la venta del combo y componentes que contiene.

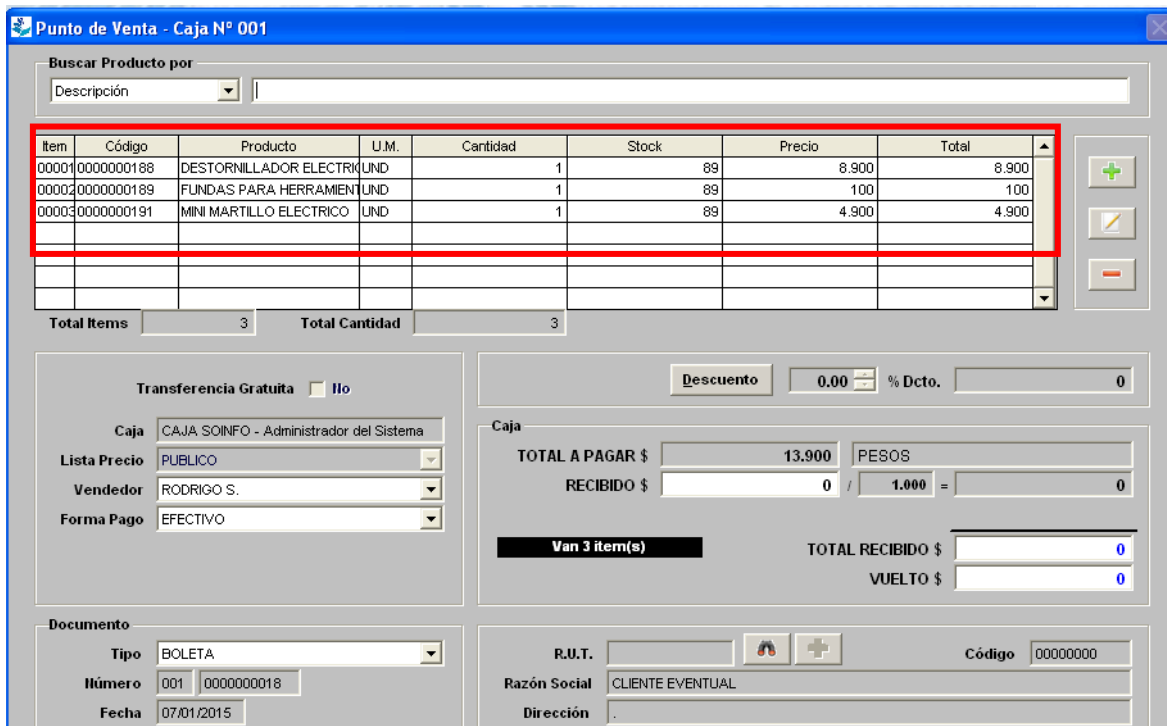

6.- Para continuar debe ejecutar la venta de forma normal.